



Beschlussvorlage Stadtrat

öffentlich

Einreicher: Bürgermeister
Erarbeitet: Thomas Bigl

Erfasst am: 12.06.2023
Vorlage-Nr.: BV/023/2023

Beratungsfolge	Datum	Zuständig	Status
Verwaltungs- und Sozialausschuss	22.06.2023	Vorberatung	nicht öffentlich
Stadtrat	06.07.2023	Entscheidung	öffentlich

Gegenstand der Vorlage

Parkplätze Am Bahnhof – Widmung gem. § 6 SächsStrG

Gesetzliche Grundlage

§ 28 Sächsische Gemeindeordnung in der Fassung der Bekanntmachung vom 9. März 2018 (SächsGVBl. S. 62), die zuletzt durch Artikel 1 des Gesetzes vom 9. Februar 2022 (SächsGVBl. S. 134) geändert worden ist

Beschlussvorschlag

Der Stadtrat der Stadt Wilkau-Haßlau beschließt zur Widmung der Parkplätze Am Bahnhof gemäß § 6 Sächsischem Straßengesetz wie folgt:

Der bezeichnete Parkplatz einschl. Zufahrt wird auf den Benutzungszweck als beschränkt-öffentlich gewidmet.

Gemäß § 6 des Straßengesetzes für den Freistaat Sachsen (SächsStrG) vom 21.01.1993, (SächsGVBl. S. 93), das zuletzt durch Artikel 1 des Gesetzes vom 20. August 2019 (SächsGVBl. S. 762; 2020 S. 29) geändert worden ist, in Verbindung mit dem Beschluss Nr. BV/008/2023 des Stadtrates der Stadt Wilkau-Haßlau vom 30.03.2023 verfügt die Stadt Wilkau-Haßlau als Träger der Straßenbaulast nachfolgende Widmung:

Beschränkt-öffentlicher Weg / Platz „Parkplätze Am Bahnhof“

Lagebezeichnung: Flurstück-Nr. 8953-246/12

Anfangspunkt: Straße „Am Bahnhof“

Endpunkt: vor der Muldenbrücke

Gemarkung: Wilkau

Gemeinde: Wilkau-Haßlau

Länge: ca. 0,093 km

Klassifizierung: beschränkt-öffentlicher Weg / Platz

Träger der Straßenbaulast: Stadt Wilkau-Haßlau

Grundeigentümer: Stadt Wilkau-Haßlau

Begründung

Zur Verkehrs- und Rechtssicherheit für die Stadt Wilkau-Haßlau als Straßenbaulastträger und den öffentlichen Verkehr ist eine Widmung nach dem SächsStrG erforderlich.

Mit dem vorstehenden Beschluss wird das Widmungsverfahren abgeschlossen.

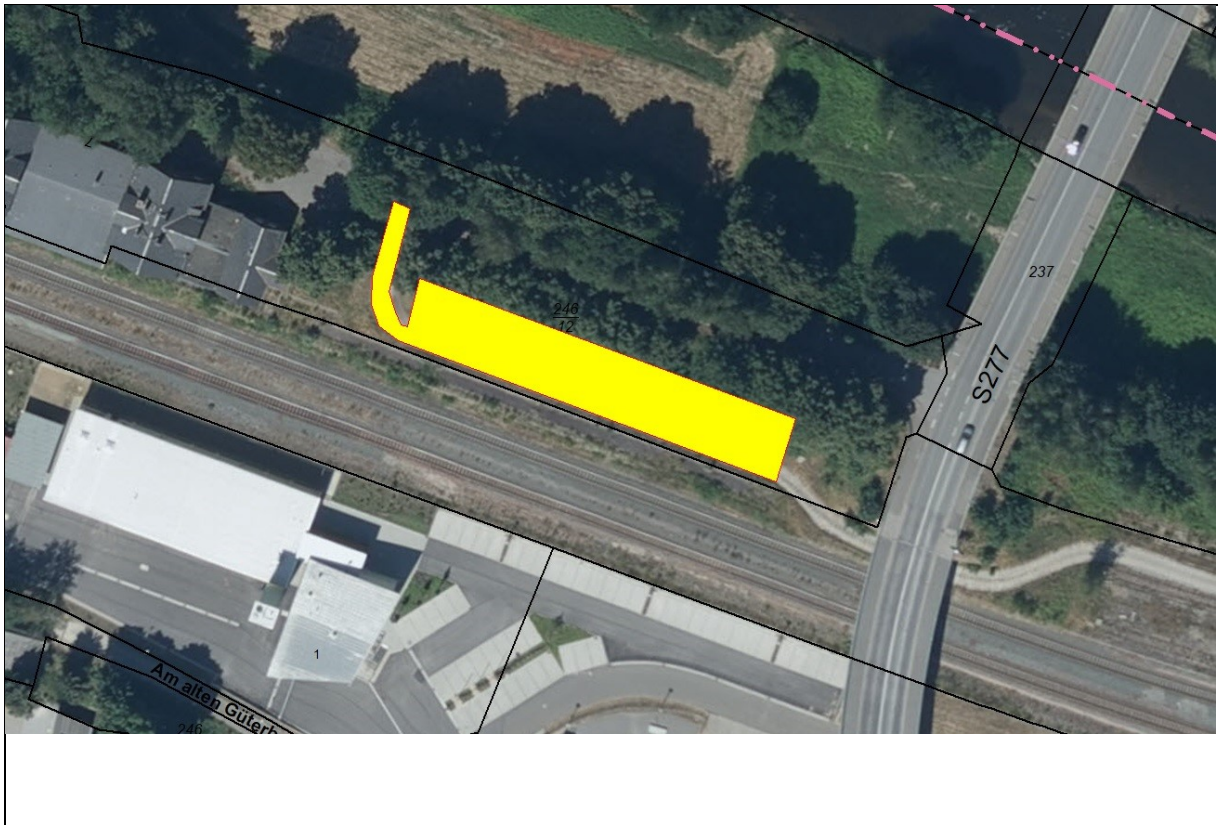

Finanzielle Auswirkung

- | | |
|--|--|
| <input checked="" type="checkbox"/> keine haushaltsmäßigen Berührungen | <input type="checkbox"/> Ausgabenerhöhungen |
| <input type="checkbox"/> Einnahmeerhöhungen | <input type="checkbox"/> Mittel stehen zur Verfügung |
| <input type="checkbox"/> Einnahmeminderungen | <input type="checkbox"/> Mittel stehen nicht zur Verfügung |
| <input type="checkbox"/> Ausgabenminderungen | <input type="checkbox"/> Folgekostenberechnung in Anlage |

Bemerkung:

Anlagen

Feustel
Bürgermeister