

Gemeindeverwaltung Reinsdorf

Gemeinde Reinsdorf
 Zuwegung zum Evang.-Luth. Rüstzeitheim "Lutherhöhe"
 Stand: Juni 2023

Hauptstraße S 277

über Gartenstraße
 Eigentum Gemeinde Reinsdorf
 Flurstücke 263/7, 636/2, 650/9
 Straßenbestandsverzeichnis Vielau - Ortsstraße Nr. 2

über Schrebergartenweg
 Eigentum Gemeinde Reinsdorf
 Flurstücke 636/2, 638/5, 650/7, 650/6, 650/3
 Straßenbestandsverzeichnis Vielau - beschränkt öffentlicher Weg Nr. 15

über Begleitweg südlich der Autobahn A 72
 Eigentum Gemeinde Reinsdorf
 Flurstücke 648/2, 649/2, 647/2, 653/1, 654/1, 658/1, 657/3, 665/3, 666/3,
 675/3, 682/3, 688/3, 694/3, 699/3, 704/2, 703/1, 706/1, 719/1, 722/1, 725/1,
 730/1, 735/2
 Privateigentum Flurstück 709/1
 Straßenbestandsverzeichnis Vielau - öffentlicher Feld- und Waldweg Nr. 10
 und beschränkt öffentlicher Weg Nr. 27

über direkte Zuwegung
 Privateigentum
 Flurstücke 736, 734/1
 Straßenbestandsverzeichnis Vielau - beschränkt öffentlicher Weg Nr. 27

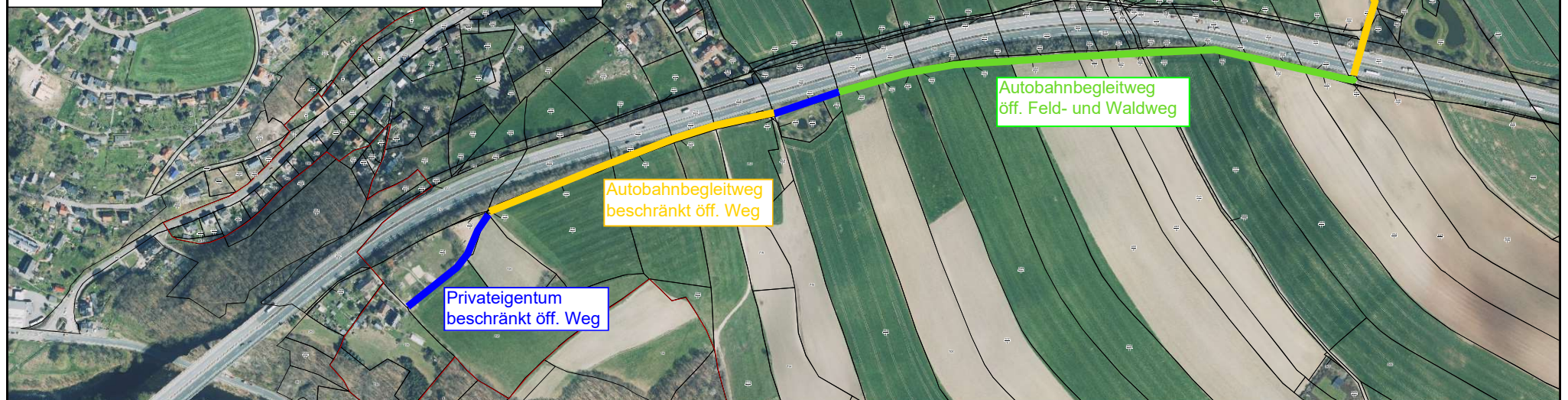

Kein amtlicher Katasternachweis.

hergestellt am Dienstag, 6. Juni 2023 08:43 Uhr MESZ